10 Plan Layout・1F 1/250

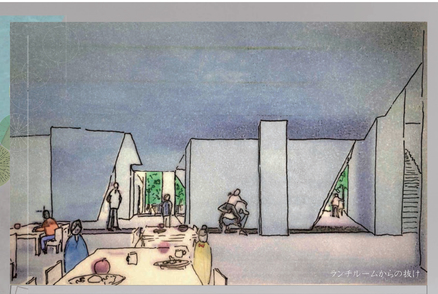
ランチルームからの抜け

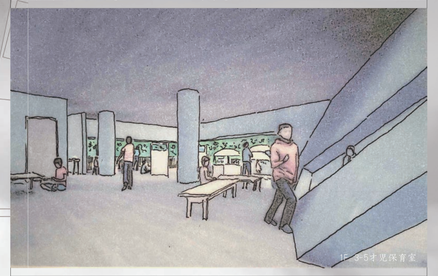
ひと・まち交流館

調理室前のチューブ

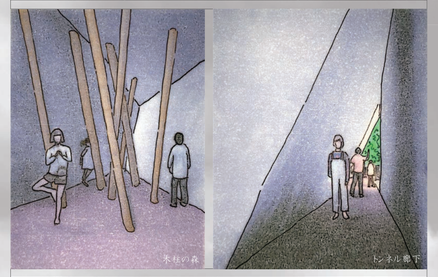
木柱の森

トンネル廊下

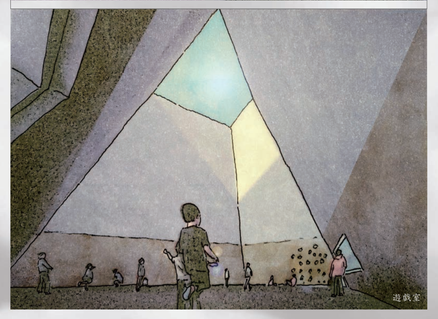
遊戯室

11 Plan 2F 1/250

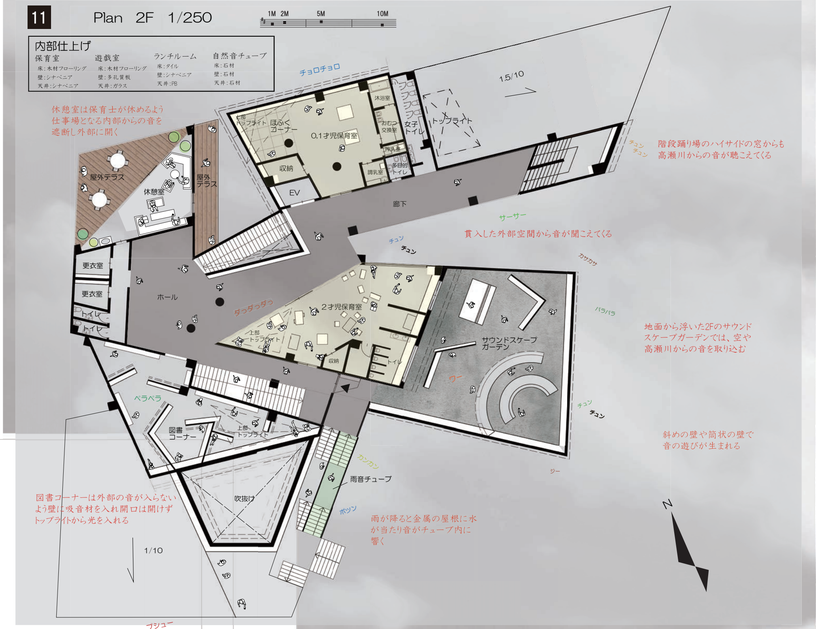

高瀬川から見る

既俯瞰写真

2F俯瞰写真

1F俯瞰写真

12 断面音計画

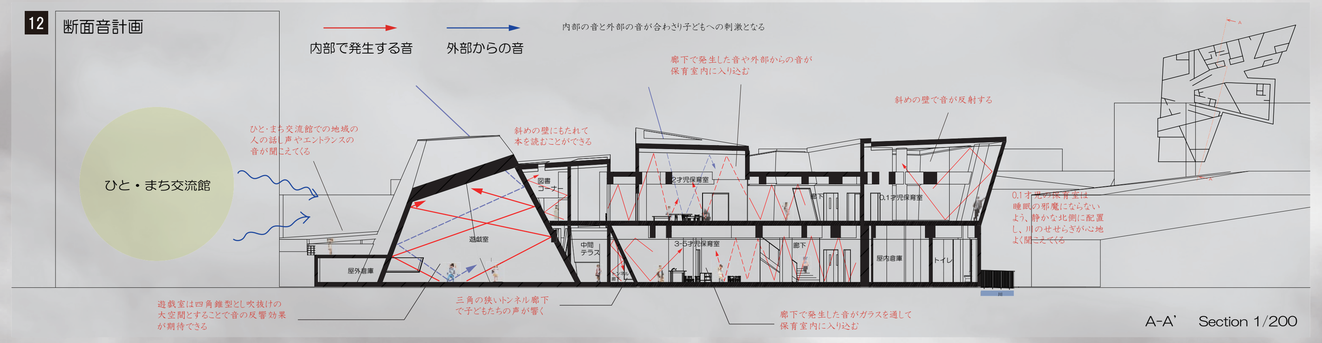

13 サウンドスケープガーデン

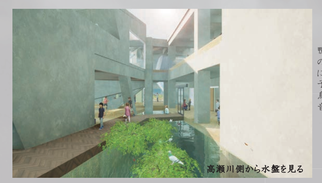
高瀬川側から水盤を見る

水盤

鴨川や高瀬川の水鳥が水盤に集まる
子どもたちや水鳥が水を跳ねる音がする

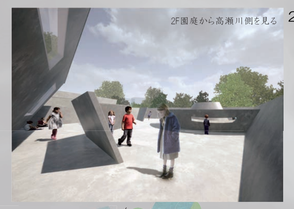
2F園庭から高瀬川側を見る

2F斜め壁・曲面壁の園庭

斜め壁や曲面壁による音の反射で、音が集まったり、広がったりする
閉じた場所は子どもの居場所にもなる
空からの音、高瀬川からの音を取り込む

パラボア

パラボアは内部で音が反響する

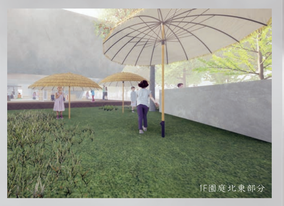
1F園庭北東部分

水音の庭

北側の人口川から水の流れる音が聞こえる
壁で囲まれているので、音が響く

水音の庭から北を見る

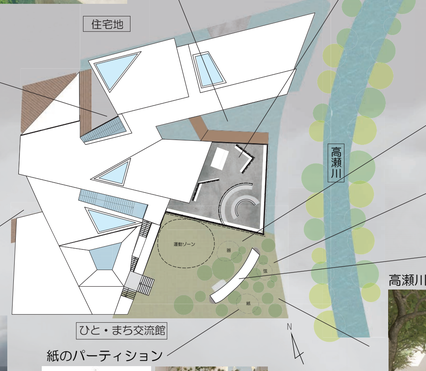

弦のパーティション

風や振動で音を奏でる

チューブ

チューブの中では子どもたちの声や足音が響く
チューブ内を風が抜ければ音が鳴る

チューブ内部

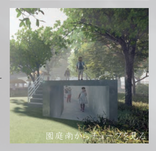
園庭南から

チューブの上を歩く子どもの足音も中へ響く
視覚情報が遮断された状態で聴覚が機能する

車音の庭

交通量の多い河原町通では、車の音などを聴いて、子どもが自動車に興味を持つきっかけとなる

車音の庭から河原町通りを見る

紙のパーティション

風が吹くとパラパラと音が鳴る
風の強さで音が変わる

高瀬川の自然とつながる園庭

園庭南東部

南側から河原町通西側

高瀬川の自然と関連させることで自然のオーケストラが生成される。
高瀬川の自然と園庭の自然が繋がる

East side elevation 1/100